ÖNEMLİ DUYURU!

Üniversitemizin öğretim dili tamamen (%100) veya kısmen (%30) İngilizce olan bölümlerine yeni kayıt yaptıran öğrencilerimiz ve hazırlık sınıfında bir önceki eğitim-öğretim yılında başarısız olmuş öğrenciler için yapılacak olan MUAFİYET sınavımız **5 Ekim** tarihinde **saat 11:00**'da **yüz yüze** İzmir Demokrasi Üniversitesi Rektörlük binasında yapılacaktır. Sınav 80 çoktan seçmeli sorudan oluşmaktadır. Covid-19 tedbirleri doğrultusunda konuşma ve yazma bölümleri olmayacak, sınav tek günde bitecektir. Sınav süresi 120 dakikadır. Sınav örnek soruları için web sitemizi ziyaret edebilirsiniz.

http://ydyo.idu.edu.tr/educat/dosya/Muafiyet_Seviye%20Tespit%20s%C4%B1nav%C4%B1%20%C3%96rne%C4%9Fi_Sample%20Questions%20for%20ExemptionPlacement%20Test.pdf

Yapılacak olan muafiyet sınavı aynı zamanda seviye tespit sınavı olarak da kullanılacak olup öğrencilerin cevaplarını buna göre vermeleri önem arz etmektedir. Üniversiteye yabancı dil puanıyla yerleşen öğrenciler muafiyet sınavına girmedikleri takdirde doğrudan ileri düzey olan C kurundan eğitimlerine başlarlar. Diğer bölüm öğrencileri ise sınava girmedikleri takdirde temel düzey olan A kurundan eğitime başlarlar.

Muafiyet sınavından İngilizce Öğretmenliği ve İngiliz Dili ve Edebiyatı bölümleri için 100 üzerinden en az **80 puan** alanlar, diğer %100 ve %30 İngilizce programlarda eğitim veren bölümler için ise 100 üzerinden en az **70 puan** alanlar zorunlu hazırlık sınıfından muaf tutularak kayıtlı oldukları programlardaki öğrenimlerine başlarlar.

Sizler için gerekli tedbirleri alınacaktır. Girişte ateş ölçümü yapılacak ve dezenfektan bulunacaktır ve seyreltilmiş sınıflarda sınava alınacaksınız.

Öğrencilerin dikkat etmesi gereken hususlar:

- Sınava girmek isteyen öğrencilerin en geç 04.10.2020 saat 20:00'ye kadar Öğrenci Bilgi Sistemi üzerinden sınava katılmak istiyorum butonunu işaretlemeleri gerekmektedir. https://obs.idu.edu.tr/oibs/ogrenci/login.aspx

- Öğrencilerin fotoğraflı kimlik ibraz etmeleri gerekmektedir.

-Öğrenciler sınav için kendi kırtasiye malzemelerini yanlarında getirmelidir.

-Öğrenciler sınav saatinden en az 1 saat önce binada hazır bulunmalıdır.

-Maskesiz öğrenciler binaya alınmayacaktır.

- Öğrenciler sınav sırasında yanında cep telefonu bulundurmamalıdır.

- Optik formlara öğrenci numaranızı işaretleyeceksiniz bu yüzden İDÜ öğrenci numaralarınızın yanınızda olduğundan emin olunuz.

-HES kodu riskli olan öğrenciler binaya alınmayacaktır. HES kodunu uygulama üzerinden gösteren öğrencilerin geçişi sadece barkod okutma şeklinde olacağı için zaman kazandırıcı olacaktır. Barkod yoksa da gelen kodu girişte personele söylemeleri gerekecektir.

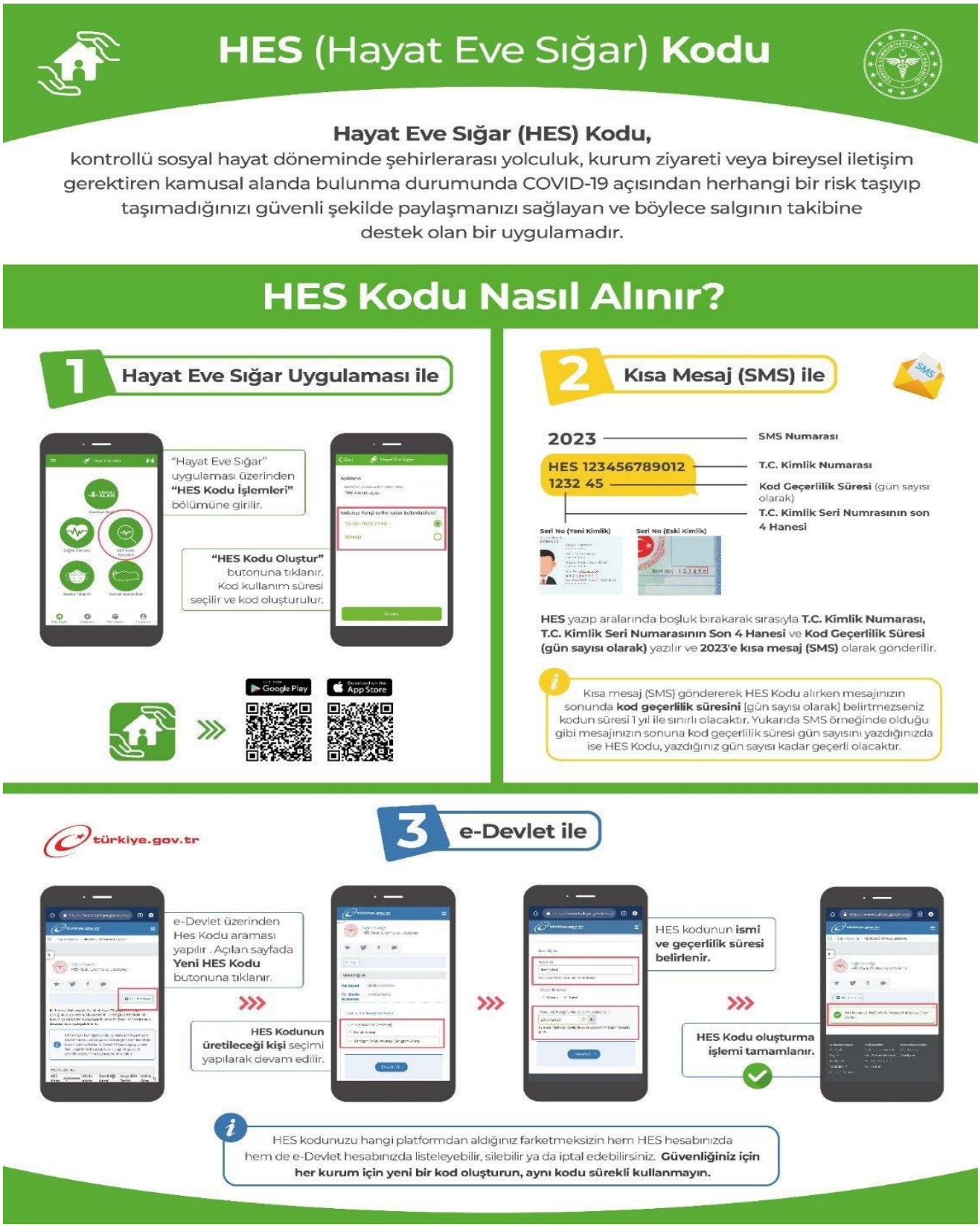

YABANCI UYRUKLU ÖĞRENCİLER İÇİN HES KODU ALIMI

BÜYÜK HARFLERLE ARALARINDA BİR BOŞLUK BIRAKARAK 2023'E GÖNDERİNİZ, GELEN KODU GÖREVLİYE GÖSTERİNİZ.

HES UYRUK PASAPORT SERİ NO
DOĞUM YILI SOYADI

HES DANIŞMA HATTI; 0 850 477 04 77

HOW TO GET **HES CODE** FOR FOREIGN STUDENTS

WRITE WITH CAPITAL LETTERS BY LEAVING A SPACE BETWEEN THE WORDS AND SEND A TEXT MESSAGE TO 2023, SHOW THE CODE THAT YOU HAVE RECEIVED TO THE STAFF.

HES NATIONALITY PASSPORT SERIAL NUMBER
YEAR OF BIRTH SURNAME

HES CALL CENTER; 0 850 477 04 77